203441
OGUTI 005/50 G3K-TSSL
Détecteur d'étiquettes optique

- Rapide, simple, sûr : réglage de la sensibilité avec la touche d'apprentissage
- Auto-apprentissage dans le processus en cours
- Indicateur à LED pour la procédure d'apprentissage
- Saisie d'étiquettes les plus variées
- Grande réserve de fonctionnement
- Intégrable dans le bord du distributeur d'étiquettes
- Garantie de 5 ans

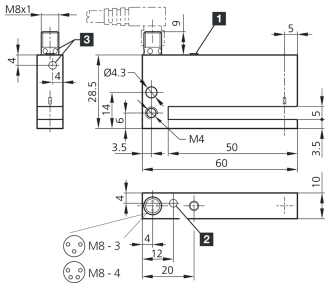

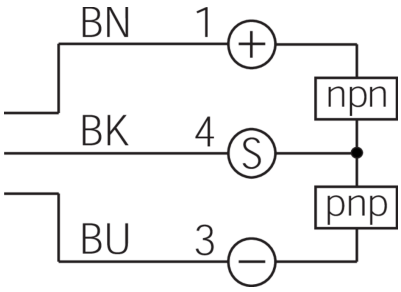

1) Touche APPRENTISSAGE
2) LED FONCTIONNEMENT
3) LED STATUT (jaune)

BK: noir BN: marron BU: bleu

Fonction

Caractéristiques techniques (type)	+20°C, 24 V DC
Tension de service	10 … 35 V DC (Supply Class 2)
Courant de marche à vide (max.)	35 mA
Protection diélectrique	500 V
Longueur de côté intérieur	50 mm
Dimensions du boîtier	60 x 28,5 x 10 mm
Matériau du boîtier	Zinc moulé sous pression (Noir, Peint)
Classe de protection	III, utilisation en très basse tension de sécurité
Principe de fonctionnement	Optique
Évaluation	Numérique
Conception	Fourche
Sortie de commutation	Push-pull, 200 mA, NO/NC, Commutable
Chute de tension (max.)	2,0 V
Source de lumière	LED
Couleur	Infrarouge
Longueur d'onde	880 nm
Modulation	Modulée
Protection contre les lumières extérieures	40 kLx
Largeur de fourche	5 mm
Hystérésis de commutation (max.)	0,15 mm
Reproductibilité	< 0,05 mm
Réglage de la sensibilité	Touche d'apprentissage
Fréquence de commutation	3.000 Hz
Température ambiante de fonctionnement	-10 … +60 °C
Indice de protection	IP 67
Raccordement	Connecteur, M8, 3 pôles

203441
OGUTI 005/50 G3K-TSSL
Détecteur d’étiquettes optique

Caractéristiques techniques (type)	+20°C, 24 V DC
Câble de raccordement	TK …

Plus d’informations/d’accessoires	https://www.di-soric.com/203441